

SITUACIÓN DEFICIENCIAS DETERMINADAS PREVIAMENTE DURANTE POSTERIOR

DEPARTAMENTO:	EL PROGRESO	MUNICIPIO:	EL JICARO
NOMBRE DEL ESTABLECIMIENTO:	EORM	DIRECCIÓN DEL ESTABLECIMIENTO:	ALDEA LA PALMA
CÓDIGO DEL ESTABLECIMIENTO:	02-05123-43	FECHA:	23/02/2024



Foto 1: mantenimiento a estructura, lijado, cepillado y aplicación de pintura a puertas.



Foto 2: sustitución de chapas en puertas



Foto 3: Reparación de piso de cemento líquido a piso de granito a módulos A, B y corredor 1



Foto 4: reparación de piso de cemento de torta concreto

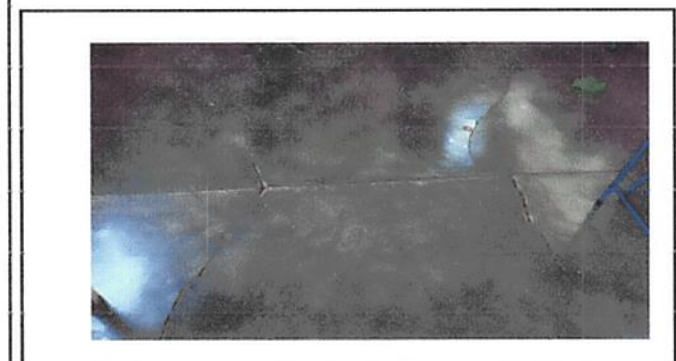

Foto 5: repellos en muros de todo el centro educativo



Foto 6: mantenimiento a estructura de soporte de metal de modulo A, B y corredor 1

Observación: Si es necesario se pueden agregar hojas adicionales y actualizar el número de hojas.

<p><i>Sandra maribel</i> Firma y sello del Presidente de la OPF</p>	<p><i>[Signature]</i> Firma y Sello Director Centro Educativo Público</p>
---	---

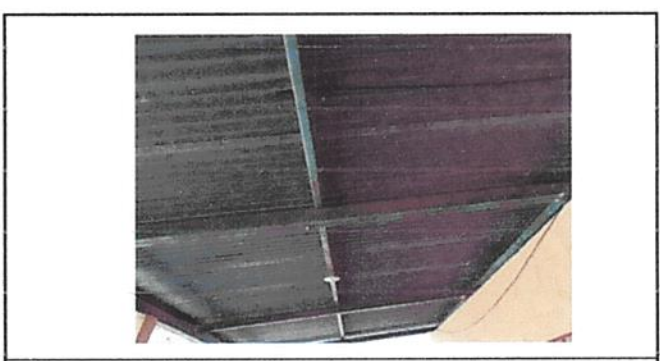